ADEB2S.fr
Amis Des Ecoles de Bleury St Symphorien

VIDE GRENIER

30 mars 2025

Chers Riverains,

L'association des Amis Des Ecoles de Bleury-Saint-Symphorien organise son annuel vide-greniers **le dimanche 30 mars 2025** à partir de 5h30 du matin et ce jusqu'à 18h30.

Pendant cette manifestation, la circulation dans le village sera un peu perturbée. Il sera impossible de circuler ou de stationner dans les rues suivantes : La rue du Parc (depuis la pointe rue Guy de la Vasselais jusqu'à la rue de la Chesnaye), la rue des Chaudonnes, la rue des Grais, la rue des Acacias, la rue des Erables et le parking du Stade.

Aucune voiture ne sera autorisée à stationner dans ces rues (arrêté municipal). Nous vous prions de nous excuser pour la gêne occasionnée et nous vous invitons à prendre vos dispositions afin de garer vos voitures dans les rues accessibles pendant le vide-greniers si vous deviez vous déplacer ce jour.

Nous vous remercions de votre compréhension,

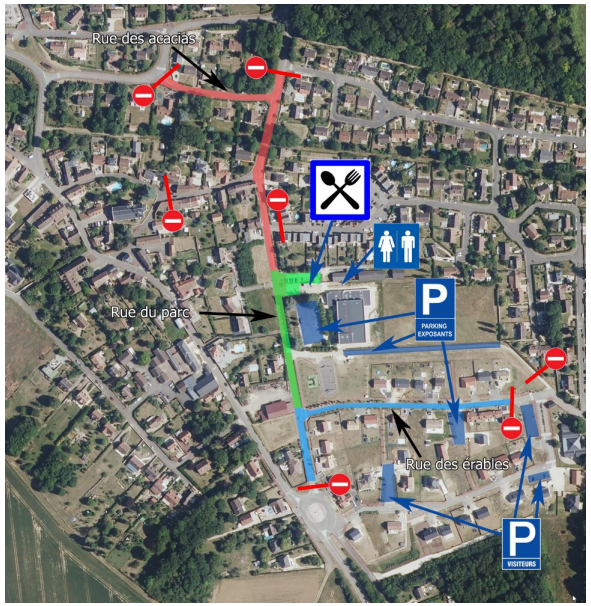

Les Amis des Écoles

Siège Mairie | 15, rue Guy de la Vasselais 28700 BLEURY-SAINT-SYMPHORIEN
☎ : 07 69 36 35 25 | ✉ : contact@adeb2s.fr | 🌍 : https://www.adeb2s.fr

ADEB2S.fr
Amis Des Ecoles de Bleury St Symphorien

VIDE GRENIER

30 mars 2025

Chers Riverains,

L'association des Amis Des Ecoles de Bleury-Saint-Symphorien organise son annuel vide-greniers **le dimanche 30 mars 2025** à partir de 5h30 du matin et ce jusqu'à 18h30.

Pendant cette manifestation, la circulation dans le village sera un peu perturbée. Il sera impossible de circuler ou de stationner dans les rues suivantes : La rue du Parc (depuis la pointe rue Guy de la Vasselais jusqu'à la rue de la Chesnaye), la rue des Chaudonnes, la rue des Grais, la rue des Acacias, la rue des Erables et le parking du Stade.

Aucune voiture ne sera autorisée à stationner dans ces rues (arrêté municipal). Nous vous prions de nous excuser pour la gêne occasionnée et nous vous invitons à prendre vos dispositions afin de garer vos voitures dans les rues accessibles pendant le vide-greniers si vous deviez vous déplacer ce jour.

Nous vous remercions de votre compréhension,

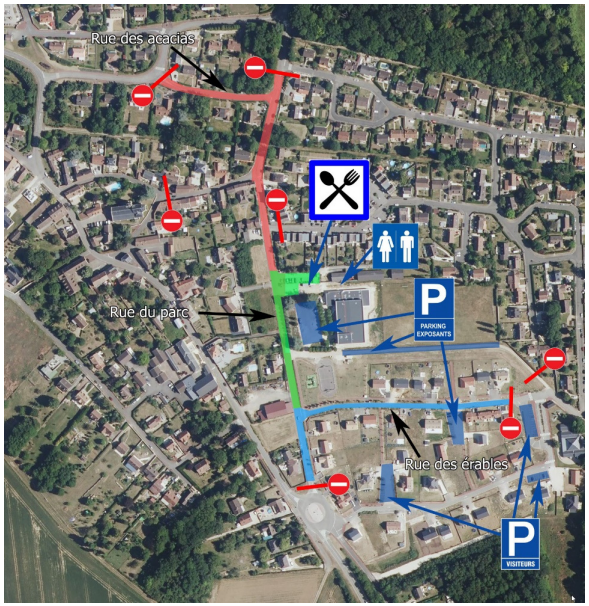

Les Amis des Écoles

Siège Mairie | 15, rue Guy de la Vasselais 28700 BLEURY-SAINT-SYMPHORIEN
☎ : 07 69 36 35 25 | ✉ : contact@adeb2s.fr | 🌍 : https://www.adeb2s.fr